

► L'amiante, vous connaissez ?

Voici des exemples de matériaux, de produits qui peuvent contenir de l'amiante.

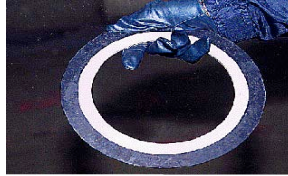

Tresses, cordes



Joint



Plaques de faux-plafond



Dalles de sol



Toiture

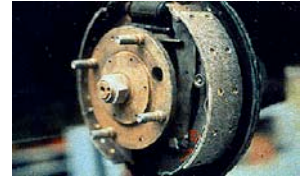

Garnitures de frein

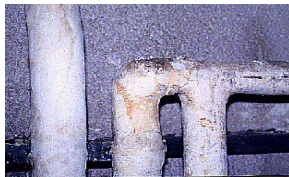

Calorifugeage de tuyaux



Gants de protection



Flocage de plafond

© INRS

Au cours de votre carrière professionnelle :

- **Avez-vous usiné ou remplacé des garnitures de freins, d'embrayage ?**
(sur des voitures, camions, trains, avions, presses, ascenseurs ...)
- **Avez-vous découpé, meulé ou percé du fibrociment ?**
(pour des toitures, bardages, canalisations, gaines techniques ...)
- **Avez-vous usiné ou remplacé des joints, des garnitures d'étanchéité ?**
(sur de la tuyauterie, des canalisations, chaudières, moteurs ...)
- **Avez-vous réalisé des travaux d'isolation ou de calorifugeage ?**
(faux plafonds, portes coupe-feu, fours, chaudières, véhicules ...)
- **Avez-vous projeté ou retiré du flocage ?**
(sur des plafonds, structures métalliques, gaines techniques ...)
- **Avez-vous entretenu ou réparé des matériels « chauds » ?**
(tels que des fours, chaudières, incinérateurs, moteurs, turbines ...)
- **Avez-vous porté ou utilisé des protections contre la chaleur ?**
(comme des vêtements, gants, tabliers, coussins, matelas ...)
- **Pensez-vous avoir été exposé à des poussières d'amiante ?**
Précisez (dans quels emplois ? dans quelles circonstances ?) :

	Régulièrement		
	Occasionnellement	Jamais	
<input type="checkbox"/>	<input type="checkbox"/>	<input type="checkbox"/>	<input type="checkbox"/>
<input type="checkbox"/>	<input type="checkbox"/>	<input type="checkbox"/>	<input type="checkbox"/>
<input type="checkbox"/>	<input type="checkbox"/>	<input type="checkbox"/>	<input type="checkbox"/>
<input type="checkbox"/>	<input type="checkbox"/>	<input type="checkbox"/>	<input type="checkbox"/>
<input type="checkbox"/>	<input type="checkbox"/>	<input type="checkbox"/>	<input type="checkbox"/>
<input type="checkbox"/>	<input type="checkbox"/>	<input type="checkbox"/>	<input type="checkbox"/>
<input type="checkbox"/>	<input type="checkbox"/>	<input type="checkbox"/>	<input type="checkbox"/>
<input type="checkbox"/>	<input type="checkbox"/>	<input type="checkbox"/>	<input type="checkbox"/>

- **Avez-vous travaillé dans des bâtiments préfabriqués et/ou à structure métallique, ou des bâtiments contenant des flocages, calorifugeages, faux plafonds ou matériaux contenant de l'amiante ?**
Précisez où (établissement d'enseignement ou service) et quelle(s) année(s) :

Votre parcours professionnel

AVANT

vosre entrée à l'Education Nationale

Indiquez tous les emplois que vous avez exercés au cours de votre carrière professionnelle.

Commencez par votre premier emploi (le plus ancien) et poursuivez dans l'ordre jusqu'au dernier (le plus récent).

Soyez très précis en suivant l'exemple. N'oubliez pas les périodes d'apprentissage, le service militaire ...

	Dates de début et de fin	Nom, lieu et activité de l'entreprise	Profession et tâches exercées	Contact avec des matériaux supposés contenir de l'amiante
Exemple	De 09/1970 à 12/1976 ou	Entreprise de rénovation de Bâtiment 36000 Châteauroux ou	Electricien du Bâtiment ou	Eléments d'isolation des boîtiers électriques, matériaux d'isolation des murs et plafonds (flocage), ...
	De 01/1970 à 08/1973	Laboratoire recherche privé 18000 Bourges	Doctorat chimie	Tresses, gants, chauffe-ballon, ...
1	de à			
2	de à			

Dates de début et de fin	Nom, lieu et activité de l'entreprise	Profession et tâches exercées	Contact avec des matériaux supposés contenir de l'amiante
3	de à		
4	de à		
5	de à		
6	de à		

Si vous avez exercé plus de 6 emplois, indiquez-les dans le cadre qui vous est réservé en dernière page.

Votre parcours professionnel

DEPUIS **vosre entrée à l'Education Nationale**

Indiquez tous les emplois que vous avez exercés au cours de votre carrière professionnelle.

Commencez par votre premier emploi (le plus ancien) et poursuivez dans l'ordre jusqu'au dernier (le plus récent).

	Dates de début et de fin	Nom de l'établissement et nom et lieu de la composante ou du laboratoire fréquenté	Activités et tâches exercées, BAP et spécialité ou discipline exercée et n°CNU	Contact avec des matériaux supposés contenir de l'amiante
<i>Exemple</i>	de 12/1976 à 08/1984	Lycée Montesquieu 33000 Bordeaux	Technicien laboratoire chimie ou Enseignant Génie chimique	Tresses, gants, chauffe-ballon, Tresses, gants, chauffe-ballon,
1	de à			
2	de à			

Dates de début et de fin	Nom de l'établissement et nom et lieu de la composante ou du laboratoire fréquenté	Activités et tâches exercées, BAP et spécialité ou discipline exercée et n°CNU	Contact avec des matériaux supposés contenir de l'amiante
3 de à			
4 de à			
5 de à			
6 de à			

Si vous avez exercé plus de 6 emplois, indiquez-les dans le cadre qui vous est réservé en dernière page.

